

[붙임2] 신청서 서식

창원 새내기 지원금 신청서

※ 색상이 어두운 란은 신청인이 적지 않습니다.

| 접수번호 | | 접수일자 | |
|--------------|-------------|--------------|-------------|
| 신청인 (학 생) | 성 명: | 생년월일: | ([]남 []여) |
| | 주 소: | | |
| | 연락처: | | |
| | 졸업 고등학교명: | | |
| 대학교 재학정보 | 학교명: | 학 년: | |
| | 학과명: | 학 번: | |
| 지급정보 | 은행명: | 예금주: | |
| | 계좌번호(학생명의): | | |
| 대리인 (수임자) | 성 명: | 생년월일: | |
| | 주 소: | | |
| | 신청인과의 관계: | 연락처(휴대전화번호): | |

「창원시 새내기 지원금 지급 조례」 제5조에 따라 창원 새내기 지원금을 위와 같이 신청합니다.

년 월 일

신청인 (서명 또는 인)

대리인 (서명 또는 인)

창원시장 귀하

| 첨부서류 | 내용 | 수수료 |
|------|---|-----|
| | 1. 주민등록표 초본 1부 2. 고등학교 졸업증명서(또는 검정고시 합격증명서) 1부 3. 통장사본 1부 4. 가족관계증명서 1부(신청인의 부모 또는 배우자가 신청인을 대신하여 신청서를 제출하는 경우만 해당합니다) | 없음 |

개인정보 수집·이용·제공 동의

「개인정보 보호법」 제15조에 따라 창원 새내기 지원금 지원을 위하여 필요한 다음의 개인정보를 수집, 이용·제공 및 활용하는 데 동의합니다. * 동의를 거부할 수 있으며, 동의 거부 시 새내기 지원금 지원 신청을 할 수 없습니다.
- 신청인 성명, 생년월일, 성별, 연락처, 주소, 학교 및 학과, 학년, 학번, 전입일, 계좌번호 그 밖에 별도로 정하여 제출한 사항

신청인 (서명 또는 인)

유의사항

- 대리인의 경우 신분증(주민등록증, 여권, 운전면허증 등)을 제시해야 합니다.
- 지원금 지급 시, 재학 중임이 확인되어야 지원금을 받을 수 있습니다.
- 지원 요건에 충족하지 않는 사람이나 거짓 또는 그 밖의 부정한 방법으로 지원금을 받을 경우, 지원금 전액을 반납해야 합니다.
- 창원 새내기 지원금을 받을 경우 창원시에서 시행하는 창원 대학(원)생 생활안정지원금을 받을 수 없습니다.

신청서 작성 예시

창원 새내기 지원금 신청서 (대리신청)

※ 색상이 어두운 란은 신청인이 적지 않습니다.

| 접수번호 | 접수일자 | | |
|--------------|------------------------------------|-----------------------------------|---|
| 신청인 (학생) | 성명: 피우미 | 생년월일: 050701 | (<input checked="" type="checkbox"/> 남 <input type="checkbox"/> 여) |
| | 주소: 창원시 성산구 중앙대로 151, 본관 3층 | | |
| | 연락처: 010-0000-0000 | | |
| | 졸업 고등학교명: 창이고등학교 | | |
| 대학교 재학정보 | 학교명: 창이대학교 | 학 년: 1학년 | |
| | 학과명: 원리학과 | 학 번: 24000000 | |
| 지급정보 | 은행명: 창원은행 | 예금주: 피우미 | |
| | 계좌번호(학생명의): 0000-000-000000 | | |
| 대리인 (수임자) | 성명: 다니 | 생년월일: 800401 | |
| | 주소: 창원시 의창구 동읍 동읍로359번길 27 | | |
| | 신청인과의 관계: 모 | 연락처(휴대전화번호): 010-0000-0000 | |

「창원시 새내기 지원금 지급 조례」 제5조에 따라 창원 새내기 지원금을 위와 같이 신청합니다.

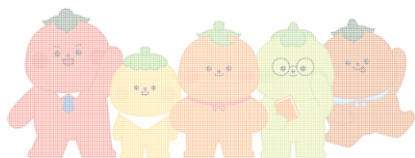

2024년 3월 1일

신청인 **피우미** **피우미**(서명 또는 인)

대리인 **다니** **다니**(서명 또는 인)

창원시장 귀하

| 첨부서류 | 수수수료 |
|--|------|
| 1. 주민등록표 초본 1부 2. 고등학교 졸업증명서 1부 3. 통장사본 1부 4. 가족관계증명서 1부(신청인의 부모 또는 배우자가 신청인을 대신하여 신청서를 제출하는 경우만 해당합니다) | 없음 |

개인정보 수집·이용·제공 동의

「개인정보 보호법」 제15조에 따라 창원 새내기 지원금 지원을 위하여 필요한 다음의 개인정보를 수집, 이용·제공 및 활용하는 데 동의합니다. * 동의를 거부할 수 있으며, 동의 거부 시 새내기 지원금 지원 신청을 할 수 없습니다.
- 신청인 성명, 생년월일, 성별, 연락처, 주소, 학교 및 학과, 학년, 학번, 전입일, 계좌번호 그 밖에 별도로 정하여 제출한 사항

신청인 **피우미** **피우미**(서명 또는 인)

유의사항

- 대리인의 경우 신분증(주민등록증, 여권, 운전면허증 등)을 제시해야 합니다.
- 지원금 지급 시, 재학 중임이 확인되어야 지원금을 받을 수 있습니다.
- 지원 요건에 충족하지 않는 사람이나 거짓 또는 그 밖의 부정한 방법으로 지원금을 받을 경우, 지원금 전액을 반납해야 합니다.
- 창원 새내기 지원금을 받을 경우 창원시에서 시행하는 창원 대학(원)생 생활안정지원금을 받을 수 없습니다.